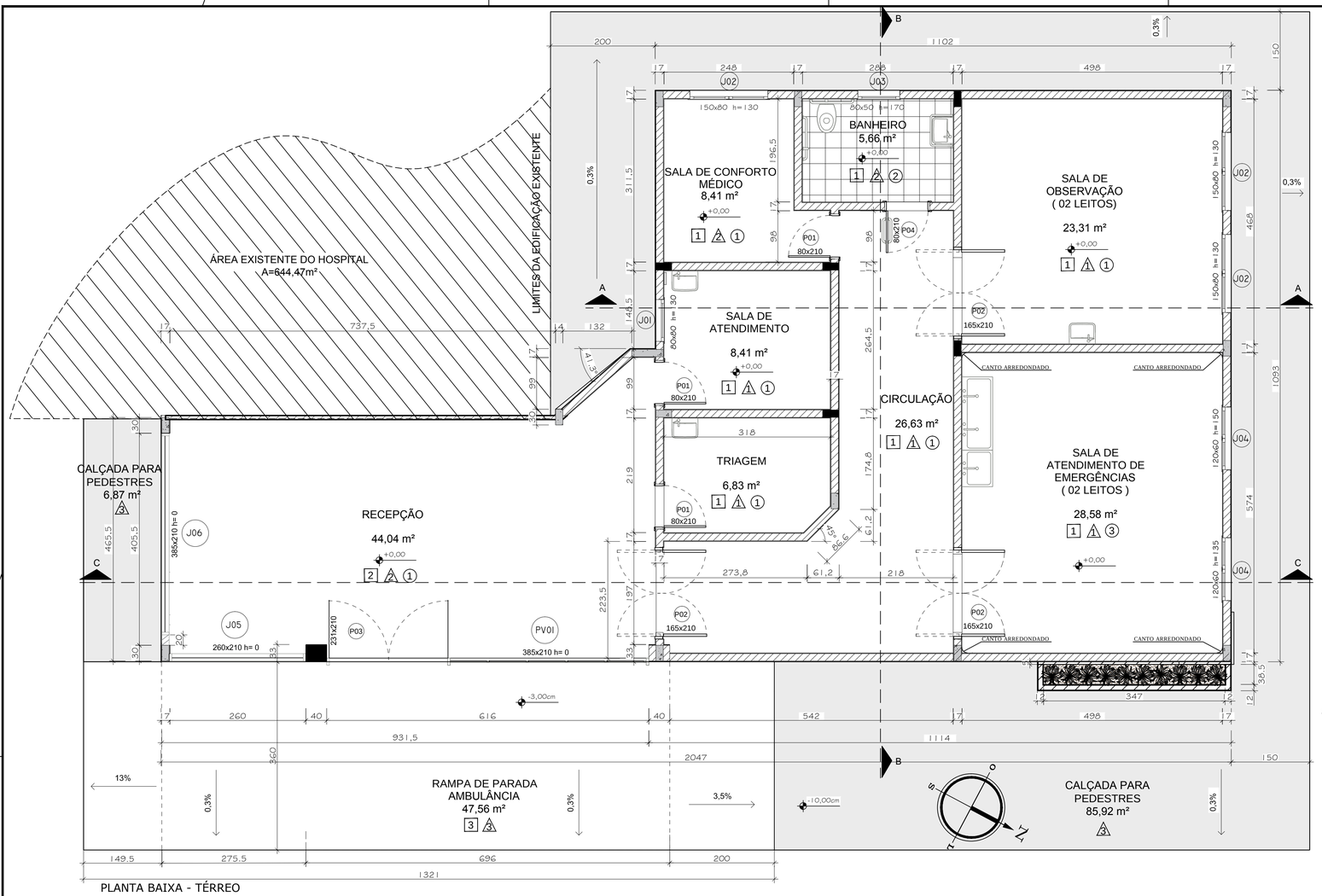

PLANTA BAIXA - TÉRREO

ESCALA: 1/50

LEGENDA DE ACABAMENTOS

REVESTIMENTO DO TETO	
1	TETO: PINTURA LATEX ACRÍLICA LINHA HOSPITALAR BRANCO
2	TETO:FORRO PVC LISO - BRANCO
3	TOLDO EM POLICARBONATO COM FECHAMENTO EM ACM
REVESTIMENTO DO PISO	
1	PISO VINÍLICO HOSPITALAR
2	PISO COM PLACAS TIPO PORCELANATO 45x45cm S/ FRESTAS.
3	PISO CERÂMICO ANTIDERRAPANTE PEI-5
REVESTIMENTO DA PAREDE	
1	PAREDE: PINTURA LATEX ACRÍLICA, ACABAMENTO SEMI BRILHO, LINHA HOSPITALAR BRANCO
2	PAREDE: AZULEJO ACETINADO BRANCO 20 x 20cm
3	PAREDE: PINTURA EPÓXI

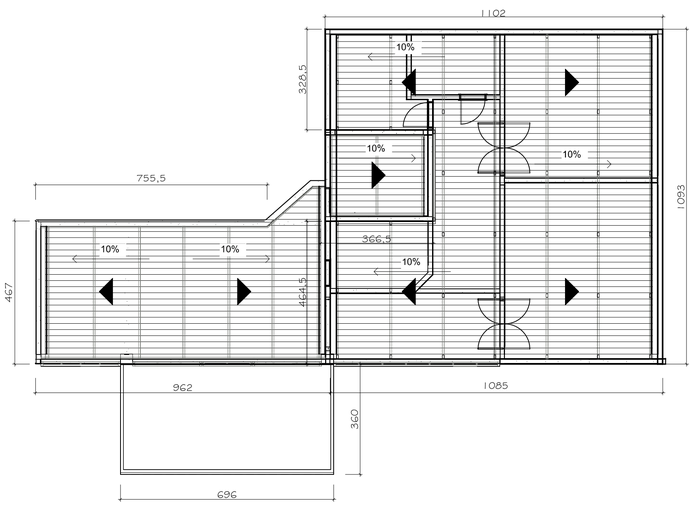

PLANTA DE COBERTURA

ESCALA: 1/100

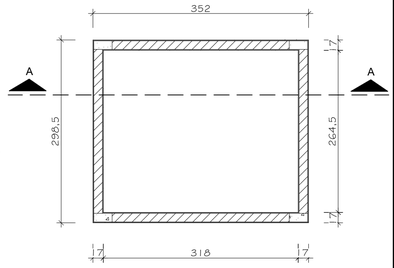

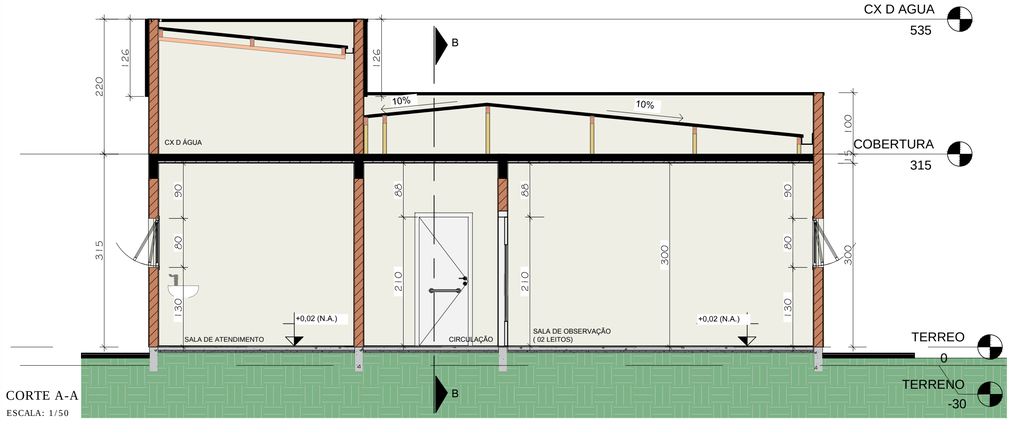

CORTE A-A

ESCALA: 1/50

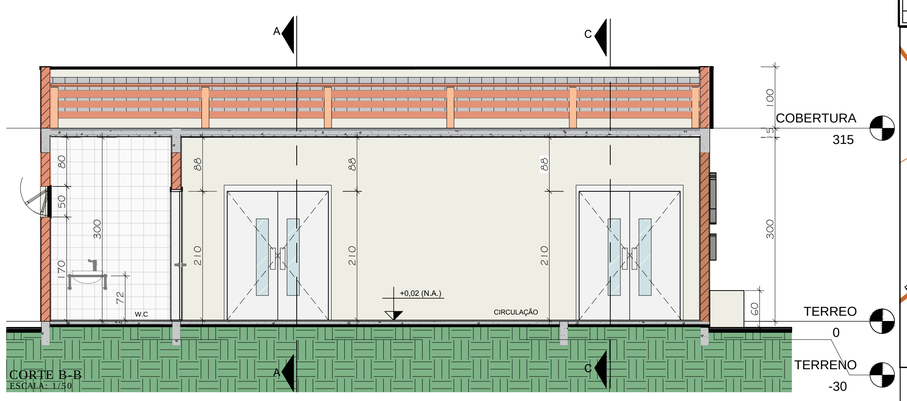

CORTE B-B

ESCALA: 1/50

TABELA DE AMBIENTES			
TÉRREO			
Nº	NOME	ÁREA	PERÍMETRO
1	SALA DE OBSERVAÇÃO	23,31 m²	19,32 m
2	SALA DE ATENDIMENTO DE EMERGÊNCIAS	28,58 m²	21,44 m
3	TRIAGEM	6,83 m²	10,44 m
4	SALA DE ATENDIMENTO	8,41 m²	11,65 m
5	SALA DE CONFORTO MÉDICO	8,41 m²	12,59 m
6	W.C	5,66 m²	9,69 m
7	CIRCULAÇÃO	26,63 m²	27,93 m
8	RECEPÇÃO	44,04 m²	29,91 m
9	RAMPA DE PARADA DE AMBULÂNCIA	47,56 m²	30,04 m
	TOTAL TÉRREO	199,43 m²	173,01 m
COBERTURA			
10	TORRE CAIXA DA ÁGUA	8,41 m²	11,65 m
	TOTAL GERAL	185,41 m²	175,76 m

TABELA DE ESQUADRIAS - JANELAS						
NOME	QDTE	TIPO	DIMENSÕES		ALTURA PEITORIL	ÁREA (m²)
			LARGURA	ALTURA		
J01	1	JANELA MAXIM-AR, 1 FOLHA	80cm	80cm	130cm	-
J02	3	JANELA MAXIM-AR, 2 FOLHAS	150cm	80cm	130cm	-
J03	1	JANELA MAXIM-AR, 1 FOLHA	80cm	50cm	170cm	-
J04	2	JANELA MAXIM-AR, 2 FOLHAS	120cm	60cm	150cm	-
PV-01	1	PELE DE VIDRO	385cm	210cm	-	8,09
J05	1	JANELA FIXA DE VIDRO 10mm TEMPERADO	260cm	210cm	-	5,46
J06	1	JANELA FIXA DE VIDRO 10mm TEMPERADO	385cm	210cm	-	8,09

TABELA DE ESQUADRIAS - PORTAS					
NOME	QDTE	TIPO	DIMENSÕES		ALTURA PEITORIL
			LARGURA	ALTURA	
P01	3	PORTA SIMPLES	80cm	210cm	-
P02	3	PORTA DUPLA COM VISOR	165cm	210cm	-
P03	1	PORTA DUPLA PELE DE VIDRO	231cm	210cm	-
P04	1	PORTA SIMPLES C/ BARRA DE APOIO	80cm	210cm	-

D	OUT/18	DOUGLAS RONI	REVISÃO DE PROJETO	PAULO	VANDER
C	SET/18	DOUGLAS RONI	REVISÃO DE PROJETO	PAULO	VANDER
B	SET/18	DOUGLAS RONI	REVISÃO DE PROJETO	PAULO	VANDER
A	SET/18	DOUGLAS RONI	APRESENTAÇÃO INICIAL	PAULO	VANDER
REVISÃO	DATA	ELABORAÇÃO	MODIFICAÇÃO	VERIFICAÇÃO	COORDENAÇÃO

NOTAS:

1. ESTE DESENHO CONTÉM INFORMAÇÕES ESPECIFICAS À FINALIDADE QUE SE PROPÕE E NÃO DEVE SER UTILIZADO PARA OUTROS FINS SEM CONSULTAR O RESP. TÉCNICO.
2. PARA EXECUÇÃO DA ALVENARIA NA PLATIBANDA, UTILIZAR PILARETES EM CONCRETO ARMADO E VIGA CINTA NO TOPO DA ALVENARIA A FIM DE ENRUECER TODO O CONJUNTO, DE ACORDO COM AS SEGUINTES ESPECIFICAÇÕES:
   A– PILARETES – SEÇÃO 14X14cm, ALTURA H= 1,00m, ESPAÇADO A CADA 2,50m
   – USAR FERRAGEM LONGITUDINAL 4 Ø8,0mm E ESTRIBOS Ø4,2mm c/ 15cm
   B– VIGA CINTA – SEÇÕES 14x15cm, EM TODO PERIMETRO;
   – USAR FERRAGEM LONGITUDINAL 4 Ø 8,0mm E ESTRIBOS Ø4,2 c/ 20cm
3. PARA MELHOR COMPREENSÃO, ESTE DESENHO DEVE SER IMPRESSO COLORIDO;

MEMORIAL DESCRITIVO

FUNDAÇÃO	SAPATAS
ISOLAMENTO	PINTURA BETUMINOSA OU SIMILAR
PAREDES	ALVENARIA
TETO	LAJE PRÉ–MOLDADA
ESQUADRIAS	VIDRO C/ FERRAGENS EM AÇO E MADEIRA REVESTIDA
ESTRUTURA	CONCRETO ARMADO
COBERTURA	TELHA DE FIBROCIMENTO ONDULADA 6mm
INSTALAÇÕES	HIDROSSANITÁRIA, LÓGICA, ENERGIA E SEGURANÇA.
PISO	PORCELANATO LIQUIDO OU PISO VINILICO HOMOGÊNEO
PINTURA E ACABAMENTO	INTERNAS:TINTA LATEX ACRÍLICA LINHA HOSPITALAR E ALULEJO 20X20 ACETINADO BRANCO EXTERNAS:TINTA ACRÍLICA

ESTATÍSTICA

INSCRIÇÃO IMOBILIÁRIA:	–
MATRÍCULA GERAL:	–
ÁREA DO IMÓVEL:	–
TESTADA PRINCIPAL PARA RUA JOSÉ JACINTO RAIMUNDO	–
ÁREA DO PAVTO TÉRREO ÁREA À CONSTRUIR	191,26m²
ÁREA TOTAL À CONSTRUIR	191,26m²
ÁREA TOTAL À REGULARIZAR	191,26m²
ÁREA TOTAL DA EDIFICAÇÃO	–
ZONA DE USO:	–
CATEGORIA DE USO:	–
TAXA DE OCUPAÇÃO PERMITIDA:	–
TAXA DE OCUPAÇÃO DO PROJETO:	–

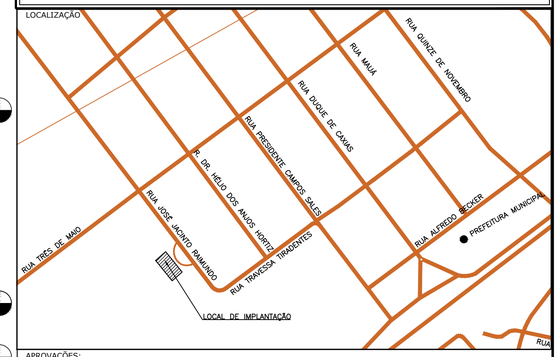

APROVAÇÕES:

ELABORAÇÃO:

AZIMUTE ENGENHARIA
www.azimute.eng.br +55 (47)3473-6777

CONTRATANTE:

PREFEITURA MUNICIPAL DE MONTE CASTELO

FINALIDADE:

PROJETOS CIVIS PARA AMPLIAÇÃO DE UNIDADE DE SAÚDE

LOCAL: RUA JOSÉ JACINTO RAIMUNDO.
CENTRO – MUNICÍPIO DE MONTE CASTELO/SC

CONTEÚDO:

PROJETO ARQUITETÔNICO

PLANTA BAIXA, CORTES, VISTAS, DETALHES E 3D

DATA: OUTUBRO/2018

ESCALA: INDICADA

CODIFICAÇÃO:

EXTENSÃO/ÁREA: INDICADA

PRANCHA:

RESPONSÁVEL (CONTRATANTE):
PREFEITURA MUNICIPAL DE MONTE CASTELO

RESPONSÁVEL TÉCNICO (AZIMUTE):
ENG. ANTÔNIO CARLOS RAMUSKI
CREA SC: 026.930-7